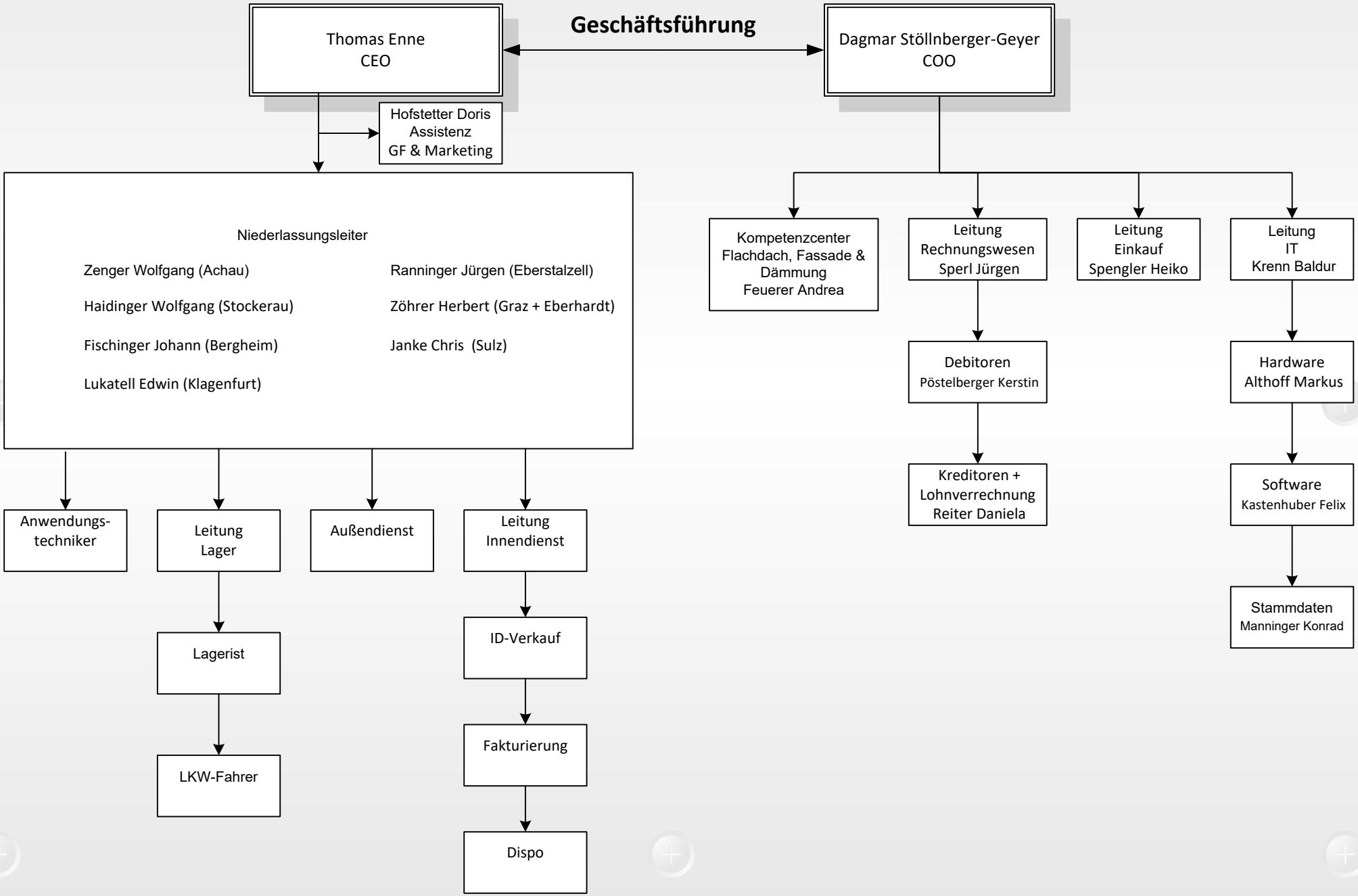
Geschäftsführung
Thomas Enne
CEO
Dagmar Stöllnberger-Geyer
COO
Hofstetter Doris
Assistenz
GF & Marketing
Niederlassungsleiter
Zenger Wolfgang (Achau)
Ranninger Jürgen (Eberstalzell)
Haidinger Wolfgang (Stockerau)
Zöhrer Herbert (Graz + Eberhardt)
Fischinger Johann (Bergheim)
Janke Chris (Sulz)
Lukatell Edwin (Klagenfurt)
Anwendungs-
techniker
Leitung
Lager
Außendienst
Leitung
Innendienst
Lagerist
LKW-Fahrer
ID-Verkauf
Fakturierung
Dispo
Kompetenzcenter
Flachdach, Fassade &
Dämmung
Feuerer Andrea
Leitung
Rechnungswesen
Sperl Jürgen
Leitung
Einkauf
Spengler Heiko
Leitung
IT
Krenn Baldur
Debitoren
Pöstelberger Kerstin
Kreditoren +
Lohnverrechnung
Reiter Daniela
Hardware
Althoff Markus
Software
Kastenhuber Felix
Stammdaten
Manninger Konrad